

Allegato n.5

Rilievo fotografico costituito da n.42 fotografie delle parti esterne ed interne dell'immobile oggetto di pignoramento.





Foto n.1: immagine esterna dell'abitazione, oggetto di pignoramento, lato nord-est.



Foto n.2: immagine esterna dell'ingresso comune all'abitazione oggetto di pignoramento da via Vitaliano Brancati n.97 Città Giardino (frazione del comune di Melilli).





Foto n.3: immagine esterna lato sud-est dell'abitazione oggetto di pignoramento.





Foto n.4: immagine esterna lato est dell'abitazione oggetto di pignoramento.





Foto n.5: immagine esterna lato sud-est dell'abitazione oggetto di pignoramento.



Foto n.6: immagine esterna lato nord-est dell'abitazione oggetto di pignoramento.





Foto n.7: immagine esterna lato nord-est dell'abitazione oggetto di pignoramento.





Foto n.8: immagine esterna della tettoia ubicata sul lato nord dell'abitazione oggetto di pignoramento.





Foto n.9: immagine esterna dell'ingresso all'abitazione oggetto di pignoramento.



Foto n.10: immagine del soggiorno-pranzo ubicato al piano terra dell'abitazione oggetto di pignoramento.





Foto n.11: immagine del soggiorno-pranzo ubicato al piano terra dell'abitazione oggetto di pignoramento.



Foto n.12: immagine del soggiorno-pranzo ubicato al piano terra dell'abitazione oggetto di pignoramento.





Foto n.13: immagine della cucina ubicata al piano terra dell'abitazione
oggetto di pignoramento.

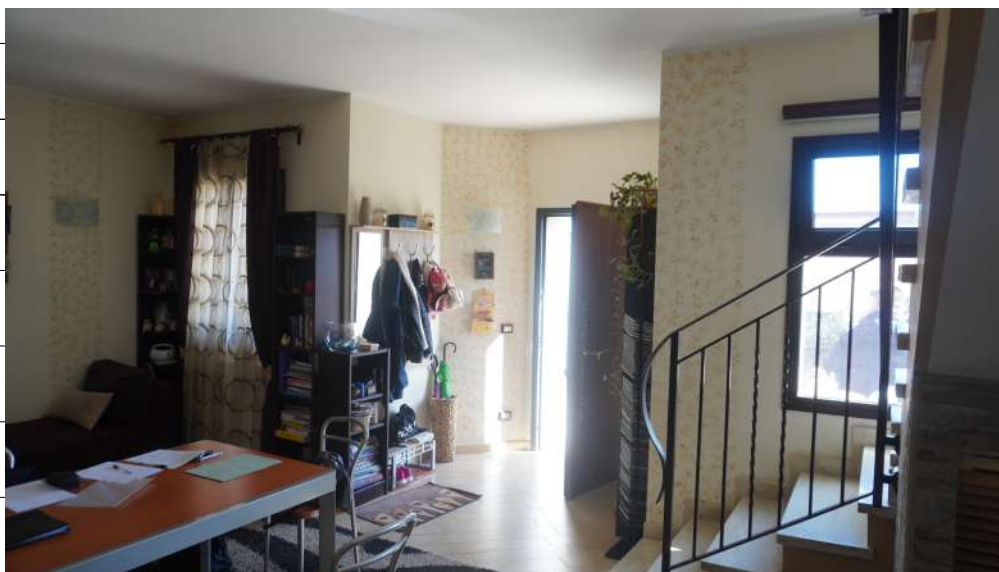

Foto n.14: immagine della cucina ubicata al piano terra dell'abitazione
oggetto di pignoramento.





Foto n.15: immagine del soggiorno-pranzo ubicato al piano terra dell'abitazione oggetto di pignoramento.



Foto n.16: immagine della lavanderia ubicata al piano terra dell'abitazione oggetto di pignoramento.





Foto n.17: immagine del bagno ubicato al piano terra dell'abitazione
oggetto di pignoramento.



Foto n.18: immagine del bagno ubicato al piano terra dell'abitazione
oggetto di pignoramento.





Foto n.19: immagine del soggiorno-pranzo ubicato al piano terra dell'abitazione oggetto di pignoramento.

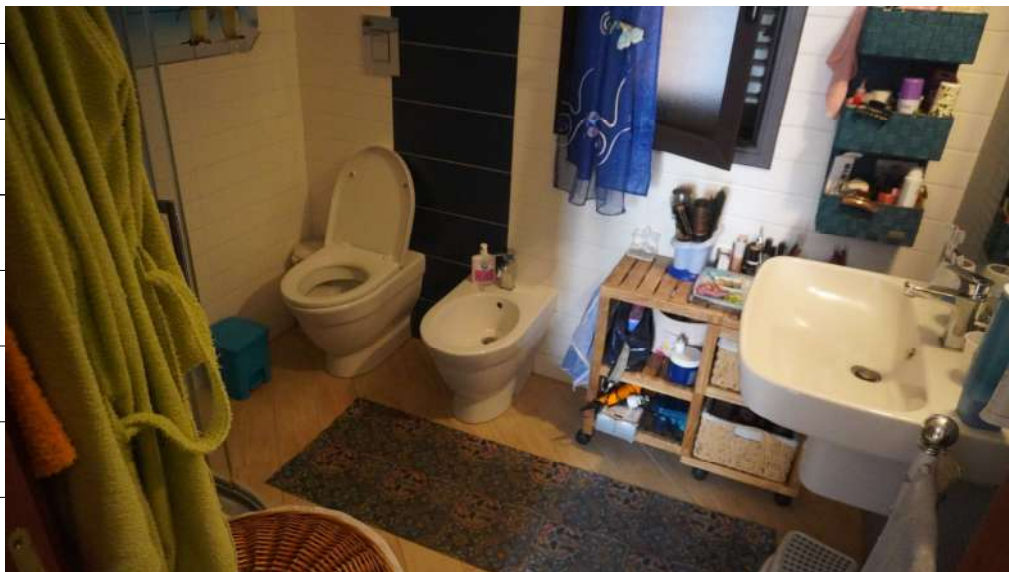

Foto n.20: immagine del disimpegno ubicato al piano primo dell'abitazione oggetto di pignoramento.





Foto n.21: immagine del ripostiglio, usato come stanza da letto singola, ubicato al piano primo dell'abitazione oggetto di pignoramento.



Foto n.22: immagine del ripostiglio, usato come stanza da letto singola, ubicato al piano primo dell'abitazione oggetto di pignoramento.





Foto n.23: immagine della stanza da letto singola ubicata al piano primo dell'abitazione oggetto di pignoramento.



Foto n.24: immagine della stanza da letto singola ubicata al piano primo dell'abitazione oggetto di pignoramento.





Foto n.25: immagine del disimpegno ubicato al piano primo dell'abitazione oggetto di pignoramento.



Foto n.26: immagine del bagno ubicato al piano primo dell'abitazione oggetto di pignoramento.





Foto n.27: immagine del bagno ubicato al piano primo dell'abitazione
oggetto di pignoramento.



Foto n.28: immagine del bagno ubicato al piano primo dell'abitazione
oggetto di pignoramento.





Foto n.29: immagine del balcone n.1, prospiciente il lato sud, ubicato al piano primo dell'abitazione oggetto di pignoramento.



Foto n.30: immagine della stanza da letto doppia ubicata al piano primo dell'abitazione oggetto di pignoramento.





Foto n.31: immagine della stanza da letto doppia ubicata al piano primo dell'abitazione oggetto di pignoramento.



Foto n.32: immagine della stanza da letto doppia ubicata al piano primo dell'abitazione oggetto di pignoramento.





Foto n.33: immagine del balcone n.2, prospiciente il lato nord, ubicato al piano primo dell'abitazione oggetto di pignoramento.



Foto n.34: immagine del sottotetto (usato come stanza) ubicato al piano secondo dell'abitazione oggetto di pignoramento.





Foto n.35: immagine del sottotetto (usato come stanza) ubicato al piano secondo dell'abitazione oggetto di pignoramento.



Foto n.36: immagine del sottotetto (usato come stanza) ubicato al piano secondo dell'abitazione oggetto di pignoramento.





Foto n.37: immagine del bagno ubicato al piano secondo dell'abitazione oggetto di pignoramento.



Foto n.38: immagine del bagno ubicato al piano secondo dell'abitazione oggetto di pignoramento.





Foto n.39: immagine del sottotetto (usato come stanza) ubicato al piano secondo dell'abitazione oggetto di pignoramento.



Foto n.40: immagine del sottotetto (usato come stanza) ubicato al piano secondo dell'abitazione oggetto di pignoramento.





Foto n.41: immagine della terrazza a livello ubicata al piano secondo dell'abitazione oggetto di pignoramento.



Foto n.42: immagine della terrazza a livello ubicata al piano secondo dell'abitazione oggetto di pignoramento.

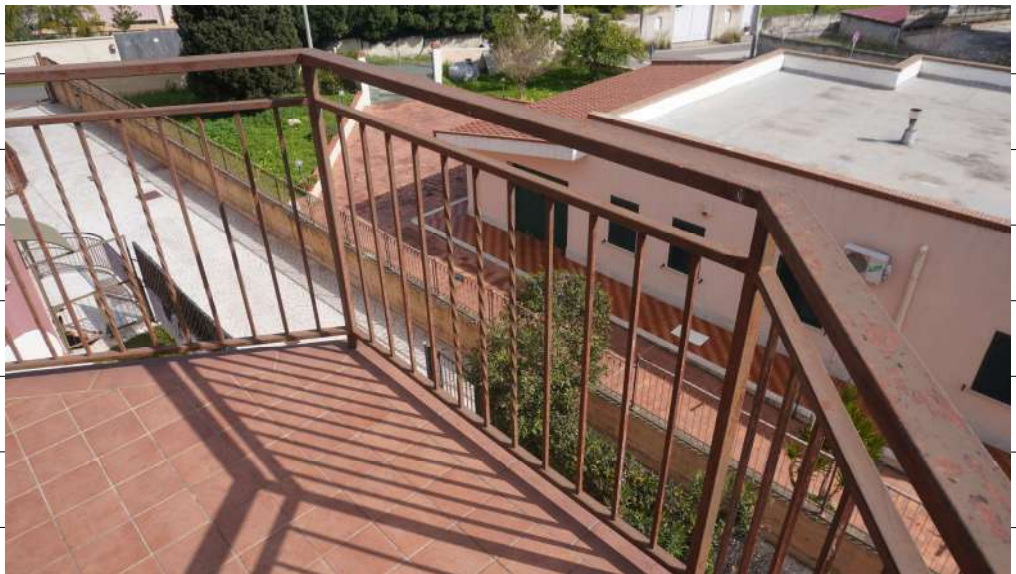